obsługiwane przez
oohMedia
Reklama zewnętrzna
Oprogramowanie do zarządzania treścią to proste!

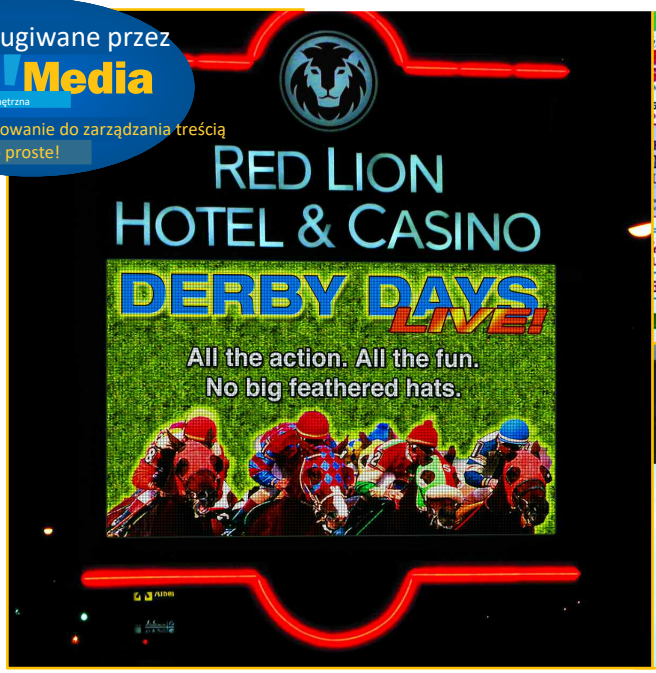


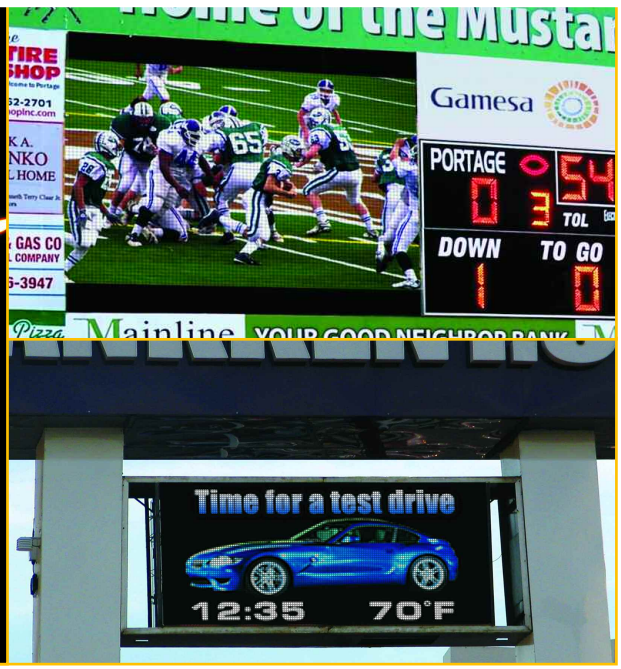


# excite™ Seria 16 mm

nowość
drobniejszy raster dla obrazów w wyższej rozdzielczości!

Skuteczna reklama, która przynosi wyniki: na tym polega geniusz elektronicznych tablic informacyjnych! Wyświetlanie ukierunkowanego przekazu w odpowiedniej porze dnia przynosi jeszcze lepsze wyniki finansowe. Wyświetlacze LED Adaptive otwierają zupełnie nowy świat dynamicznych taktyk reklamowych dla Twoich planów promocyjnych na miejscu i poza nim.

Dynamiczna linia Excite® występuje w dwóch konfiguracjach: tablice tekstowe Marquee, które przekazują komunikaty z prędkością 20 klatek na sekundę (fps), oraz ekrany wideo odtwarzające obraz na żywo lub nagrany z prędkością 60 fps.

Jeśli wzrost przychodów i widoczności jest częścią Twojego biznesplanu, inwestycja w wyświetlacz LED Excite to idealny sposób, by wejść na drogę do sukcesu:

**PRZYCIĄGANIE ..... SBA stwierdziła, że elektroniczna tablica informacyjna może zwiększyć sprzedaż reklamowanych** artykułów o co najmniej 10–20 %, docierając do dzisiejszych konsumentów w ciągłym ruchu.

**ELASTYCZNOŚĆ ..... Natychmiast dostosuj przekaz do nagłych okazji lub nowych promocji.**

**SZYBKI ZWROT ..... Dzięki wyższym zyskom średni okres zwrotu z inwestycji w Excite wynosi rok lub mniej.**

**EFEKTYWNOŚĆ ..... Jednorazowa inwestycja, która zastępuje stałe koszty tradycyjnych mediów reklamowych.**

## Cechy standardowe

- Cyfrowe przetwarzanie PureColor™ zapewnia idealne odwzorowanie kolorów wg Pantone.
- Ekskluzywna bezwentylacyjna obudowa Protector firmy Adaptive chroni wrażliwe podzespoły przed zanieczyszczeniami i eliminuje wymianę filtrów.
- Gwarancja: zob. warunki sprzedaży Daylight bv
- Wbudowany komputer PC z łącznością przewodową/bezprzewodową
- Działa wydajniej i ciszej niż jakikolwiek produkt konkurencji.
- Instalacja i serwis przez lokalną sieć dealerów Adaptive.

# Specyfikacja pełnokolorowego wyświetlacza cyfrowego Excite™ 16 mm

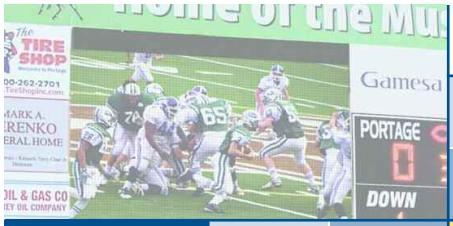


| WYSOKOŚĆ WYŚWIETLACZA W STOPACH I CALACH ORAZ LICZBA WIERSZY | | | SZEROKOŚĆ WYŚWIETLACZA W STOPACH I CALACH ORAZ LICZBA KOLU | | | | | |
|---|---|---|---|---|---|---|---|---|
| | | | 6' 9.1" | 7' 7.2" | 8' 5.2" | 9' 3.3" | 10' 1.4" | 10' 11.5" |
| | | | 128 | 144 | 160 | 176 | 192 | 208 |
| | 1' 8.6" | 32 | 2.0 / 5.7<br>128 lbs | 2.4 / 6.8<br>144 lbs | 2.6 / 7.4<br>160 lbs | 2.8 / 8.0<br>176 lbs | 3.0 / 8.5<br>192 lbs | 3.4 / 9.6<br>208 lbs |
| | 2' 6.7" | 48 | 3.0 / 8.5<br>192 lbs | 3.5 / 10.1<br>216 lbs | 3.9 / 11.0<br>240 lbs | 4.2 / 11.9<br>264 lbs | 4.5 / 12.7<br>288 lbs | 5.0 / 14.3<br>312 lbs |
| | 3' 4.8" | 64 | 4.0 / 11.3<br>256 lbs | 4.7 / 13.5<br>288 lbs | 5.1 / 14.6<br>320 lbs | 5.5 / 15.8<br>352 lbs | 5.9 / 17.0<br>384 lbs | 6.7 / 19.1<br>416 lbs |
| | 4' 2.8" | 80 | 5.0 / 14.1<br>320 lbs | 5.9 / 16.8<br>360 lbs | 6.4 / 18.3<br>400 lbs | 6.9 / 19.7<br>440 lbs | 7.4 / 21.2<br>480 lbs | 8.3 / 23.8<br>520 lbs |
| | 5' 0.9" | 96 | 5.9 / 17.0<br>384 lbs | 7.0 / 20.1<br>422 lbs | 7.7 / 21.9<br>480 lbs | 8.3 / 23.6<br>528 lbs | 8.9 / 25.4<br>576 lbs | 10.0 / 28.6<br>624 lbs |
| | | | MOC (A) 115 VAC (TYPOWA/MAKSYMALNA) | | | | | |
| | | | MASA URZĄDZENIA | | | | | |

**UWAGI**

- Dostępnych jest wiele innych rozmiarów, do 12' x 46' (240 wierszy x 880 kolumn).
- Przybliżone wymiary, moc i masa. Przed rozpoczęciem projektu poproś dealera Adaptive o rysunki architektoniczne/techniczne.
- Ze względu na ciągłe innowacje wszystkie specyfikacje mogą ulec zmianie bez powiadomienia.

| | |
|---|---|
| **Piksel LED** | Raster pikseli 16 mm / 0,63 cala<br>1 czerwona / 1 zielona / 1 niebieska dioda LED na piksel |
| **Kolor LED** | PureColor™ 16,7 mln kolorów |
| **Matryca wyświetlacza cyfrowego Rozmiar** | Min. 32 x 128 / Maks. 240 x 880 |
| **Obudowa** | Głębokość 10,2" (wraz ze stalowym kątownikiem montażowym 3"), surowa aluminiowa obudowa UL50 typ 3R, IP24. |
| **Widoczność i intensywność** | 160˚ w poziomie/60˚ w pionie; 6500 nitów minimum |
| **Programowanie** | Współpracuje z oprogramowaniem Ooh!Media 2009 lub w wersji Pro (kupowanym osobno) |
| **Kontroler** | Wbudowany komputer PC, łącze DVI do monitora wyświetlacza |
| **Łączność Kontroler** | Przewodowy Ethernet z opcjonalną łącznością bezprzewodową i modemem DSL (wymóg operatora telefonicznego) |
| **Dostęp serwisowy** | Podzespoły dostępne od przodu. Sterowniki wyświetlacza (16 x 16) można wyjąć bez otwierania przednich drzwiczek |
| **Montaż** | Stalowy kątownik montażowy do spawania/przykręcania do konstrukcji nośnej inwestora |
| **Ściemnianie** | od 10 % do 100 %; automatyczny czujnik światła w zestawie |
| **Częstotliwość klatek wideo** | Wersja tekstowa Marquee: 20 fps<br>Wersja wideo: 60 fps, działa jako monitor wideo/ekran powtórek. |

| | |
|---|---|
| **Cechy specjalne** | • **Standardowa pamięć compact flash 1 GB do przechowywania komunikatów**<br>• **Zewnętrzny czujnik temperatury (opcjonalnie)**<br>• **Modele Marquee i Video mają** funkcję monitora DVI<br>• **Obudowa Protector™ – konstrukcja bez wentylacji odbija promieniowanie słoneczne i eliminuje zanieczyszczenia zewnętrzne: deszcz, mgłę solną, opary i pył. Bez wymiany filtrów.**<br>• **Automatyczna ochrona termiczna całej** elektroniki |
| **Temperatura pracy** | od -22˚ do 122˚F / od -30˚ do 50˚C |
| **Gwarancja** | Gwarancja: zob. warunki sprzedaży Daylight bv. Urządzenia dostarczane przez podmioty trzecie (modemy, urządzenia bezprzewodowe) są objęte gwarancją danego dostawcy. |
| **Certyfikaty** | UL 48 |